

# *“Шуяпроект”*

*Ивановская обл. г. Шуя, ул. Ген. Белова, д. 12Б, оф. 3, тел. 8 (49351) 3-71-10, 8 910-669-00-00*

## *ДОКУМЕНТАЦИЯ ПО ПЛАНИРОВКЕ ТЕРРИТОРИИ*

*Проект планировки территории с проектом межевания территории для строительства линейного объекта – газораспределительной сети для последующей газификации индивидуальных жилых домов д. Высоково Шуяского района Ивановской области*

*Том 1.1*

*Основная (утверждаемая) часть  
проекта планировки территории*

*Заказ: 78/2017*

*Заказчик: Потребительский кооператив по газификации «Высоковский»*

*Директор \_\_\_\_\_ /Шарапов М. А/*

*Главный инженер проекта \_\_\_\_\_ /Шарапов М. А/*

*2017 г.*

## Содержание тома 1.1

Обозначение	Наименование	Примечание (стр.)
78/2017-ППТ.СП	Состав проекта	3
78/2017-ППТ	Справка о соблюдении действующих норм и правил	4
78/2017-ППТ	Раздел 1 "Проект планировки территории. Графическая часть"	5
78/2017-ППТ	Чертеж границ зоны планируемого размещения линейного объекта М 1:500	6...8
78/2017-ППТ	Раздел 2 "Положение о размещении линейного объекта"	9
78/2017-ППТ.ПЗ	Пояснительная записка	10

Согласовано

Взам. инв. №

Подп. и дата

Инв. № подл.

						78/2017 - ППТ.С		
Изм.	Кол.уч	Лист	№док.	Подпись	Дата			
Содержание тома						Стадия	Лист	Листов
						П	1	1
						ООО «Шуяпроект»		

## Состав проекта

	Обозначение	Наименование	Примечание (стр.)
1.1	78/2017-ППТ	Основная (утверждаемая) часть проекта планировки территории	
1.2		Материалы по обоснованию проекта планировки территории	
2	78/2017-ПМТ	Проект межевания территории	

## Справка

о соблюдении действующих норм и правил

Документация по планировке территории линейного объекта разработана на основании документов территориального планирования, правил землепользования и застройки, в соответствии с требованиями технических регламентов, нормативов градостроительного проектирования, градостроительных регламентов с учетом границ территорий объектов культурного наследия, включенных в единый государственный реестр объектов культурного наследия (памятников истории и культуры) народов Российской Федерации, границ территорий вновь выявленных объектов культурного наследия, границ зон с особыми условиями использования территории.

Главный инженер проект

М.А. Шарапов

Инв. № подл.	Подп. и дата	Взам. инв. №							Лист
			78/2017-ППТ						
Изм.	Кол.уч	Лист	№док.	Подпись	Дата				

*Раздел 1*  
*"Проект планировки территории. Графическая часть"*

Инв. № подл.	Подп. и дата	Взам. инв. №					78/2017-ППТ	Лист
			Изм.	Кол.уч	Лист	№док.		Подпись

Схема расположения листов

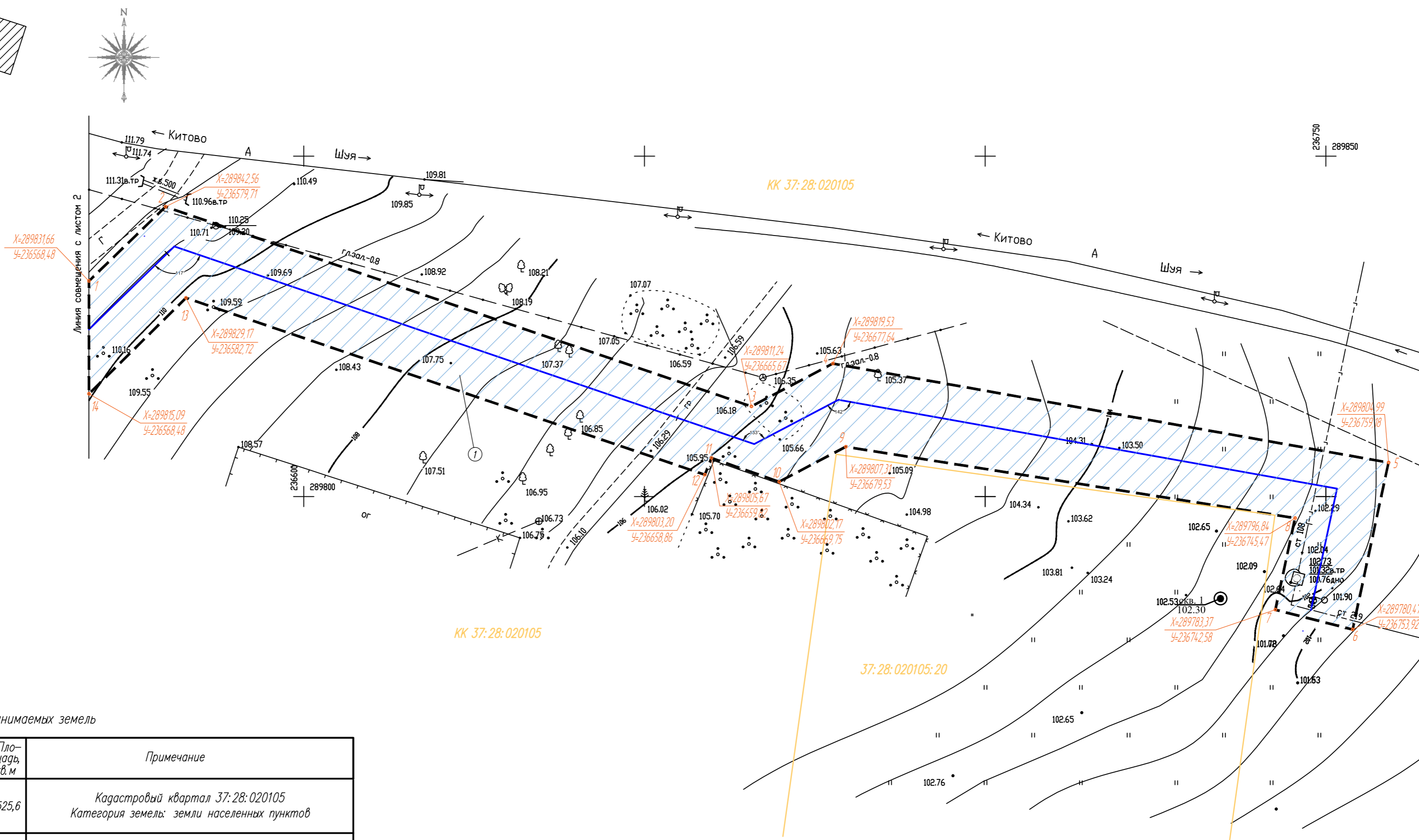
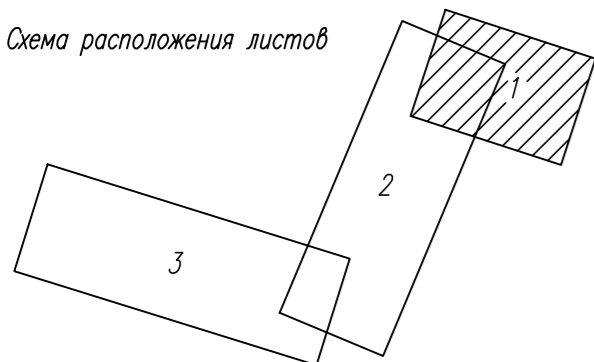

Ведомость занимаемых земель

N на плане	Наименование	Площадь, кв. м	Примечание
1	Земельный участок, занимаемый на время производства работ по строительству газораспределительной сети	3525,6	Кадастровый квартал 37:28:020105 Категория земель: земли населенных пунктов
2	Земельный участок, занимаемый на время производства работ по строительству газораспределительной сети	1036,9	Кадастровый квартал 37:20:040413 Категория земель: земли сельскохозяйственного назначения
3	Земельный участок, занимаемый на время производства работ по строительству газораспределительной сети	4697,6	Кадастровый квартал 37:20:040411 Категория земель: земли населенных пунктов
ИТОГО		9260,1	

Условные обозначения

- границы населенных пунктов
- границы и кадастровые номера земельных участков, внесенных в ЕГРН
- здания, сооружения, объекты незавершенного строительства, сведения о которых внесены в ЕГРН
- проектируемый газопровод
- красные линии – граница территории, предназначенной для размещения линейного объекта (газопровода)
- зона производства работ
- номера и координаты характерных точек зоны планируемого размещения линейного объекта (полосы отвода)

Координаты характерных точек границ планируемого размещения линейного объекта (полосы отвода).

Координаты точек		
N точки	X	Y
1	289831,66	236568,48
2	289842,56	236579,71
3	289811,24	236665,67
4	289819,53	236677,64
5	289804,99	236759,18
6	289780,47	236753,92
7	289783,37	236742,58
8	289796,84	236745,47
9	289807,31	236679,53
10	289802,17	236669,75
11	289805,67	236659,82
12	289803,20	236658,86
13	289829,17	236582,72
14	289815,09	236568,48

Показатели сети газопровода

Труба из полиэтилена ПЭ80 газ SDR11 ГОСТ Р 50838–2009			Труба стальная электросварная прямошовная из стали марки В-10 ГОСТ 10704–91			Протяженность в плане
ПЭ 90 x 8,2 мм	ПЭ 63 x 5,8 мм	ПЭ 32 x 3,0 мм	Ø 89 x 3,5 мм	Ø 57 x 3,5 мм	Ø 32 x 3,0 мм	
607,3 м	410,2 м	27 м	5,5 м	6,7 м	47,3 м	

78/2017 – ППТ						
Проект планировки территории с проектом межевания территории для строительства линейного объекта – газораспределительной сети для последующей газификации индивидуальных жилых домов г. Высоково Шуяского района Ивановской области						
Изм.	Код.уч.	Лист	№рек.	Подпись	Дата	Стадия
		Шарапов				Лист
Основная (утверждаемая) часть проекта планировки территории						Листов
Разработ.						1
Чертеж границ зоны планируемого размещения линейного объекта М 1:500						3
						ООО "Шуяпроект"

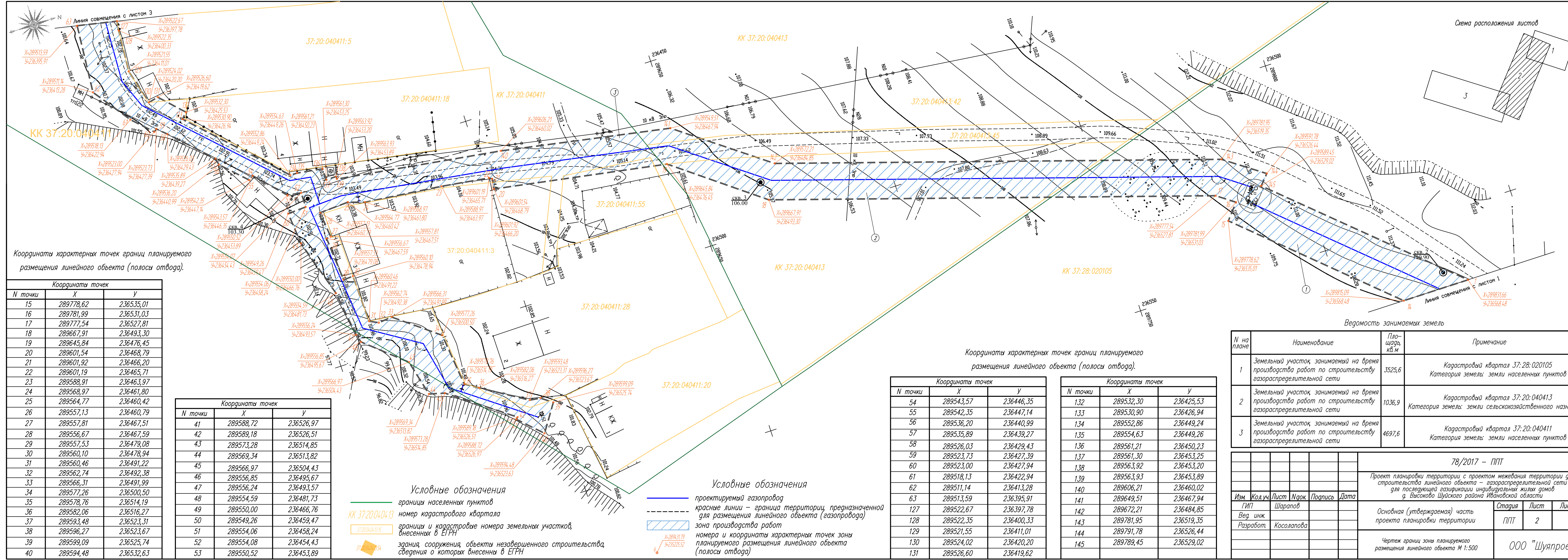

Координаты характерных точек границ планируемого размещения линейного объекта (полосы отвода).

Координаты точек		
N точки	X	Y
15	289778,62	236535,01
16	289781,99	236531,03
17	289777,54	236527,81
18	289667,91	236493,30
19	289645,84	236476,45
20	289601,54	236468,79
21	289601,92	236466,20
22	289601,19	236465,71
23	289588,91	236463,97
24	289568,97	236461,80
25	289564,77	236460,42
26	289557,13	236460,79
27	289557,81	236467,51
28	289556,67	236467,59
29	289557,53	236479,08
30	289560,10	236478,94
31	289560,46	236491,22
32	289562,74	236492,38
33	289566,31	236491,99
34	289577,26	236500,50
35	289578,76	236514,19
36	289582,06	236516,27
37	289593,48	236523,31
38	289596,27	236523,67
39	289599,09	236525,74
40	289594,48	236532,63

Координаты точек		
N точки	X	Y
41	289588,72	236526,97
42	289589,18	236526,51
43	289573,28	236514,85
44	289569,34	236513,82
45	289566,97	236504,43
46	289556,85	236495,67
47	289556,24	236493,57
48	289554,59	236481,73
49	289550,00	236466,76
50	289549,26	236459,47
51	289554,08	236458,24
52	289554,08	236454,43
53	289550,52	236453,89

Условные обозначения

- границы населенных пунктов
- номер кадастрового квартала
- границы и кадастровые номера земельных участков, внесенных в ЕГРН
- здания, сооружения, объекты незавершенного строительства, сведения о которых внесены в ЕГРН

Условные обозначения

- проектируемый газопровод
- красные линии – граница территории, предназначенной для размещения линейного объекта (газопровода)
- зона производства работ
- номера и координаты характерных точек зоны планируемого размещения линейного объекта (полосы отвода)

Координаты характерных точек границ планируемого размещения линейного объекта (полосы отвода).

Координаты точек		
N точки	X	Y
54	289543,57	236446,35
55	289542,35	236447,14
56	289536,20	236440,99
57	289535,89	236439,27
58	289526,03	236429,43
59	289523,73	236427,39
60	289523,00	236427,94
61	289518,13	236422,94
62	289511,14	236413,28
63	289513,59	236395,91
127	289522,67	236397,78
128	289522,35	236400,33
129	289521,55	236411,01
130	289524,02	236420,20
131	289526,60	236419,62

Координаты точек		
N точки	X	Y
132	289532,30	236425,53
133	289530,90	236426,94
134	289552,86	236449,24
135	289554,63	236449,26
136	289561,21	236450,23
137	289561,30	236453,25
138	289563,92	236453,20
139	289563,93	236453,89
140	289606,21	236460,02
141	289649,51	236467,94
142	289672,21	236484,85
143	289781,95	236519,35
144	289791,78	236526,44
145	289789,45	236529,02

Ведомость занимаемых земель

N на плане	Наименование	Площадь, кв. м	Примечание
1	Земельный участок занимаемый на время производства работ по строительству газораспределительной сети	3525,6	Кадастровый квартал 37:28:020105 Категория земель: земли населенных пунктов
2	Земельный участок занимаемый на время производства работ по строительству газораспределительной сети	1036,9	Кадастровый квартал 37:20:040413 Категория земель: земли сельскохозяйственного назначения
3	Земельный участок занимаемый на время производства работ по строительству газораспределительной сети	4697,6	Кадастровый квартал 37:20:040411 Категория земель: земли населенных пунктов

Изм.					Коды					Лист					№рек					Подпись					Дата																																		
ГИП					Шарапов																																																						
Вед. инж.																																																											
Разработ.					Косолапова																																																						
															78/2017 – ППТ																																												
															Проект планировки территории с проектом межевания территории для строительства линейного объекта – газораспределительной сети для последующей газификации индивидуальных жилых домов д. Высоково Шуйского района Ивановской области																																												
															Основная (утверждаемая) часть проекта планировки территории																																												
															Чертеж границ зоны планируемого размещения линейного объекта М 1:500																																												
															Стация															Лист															Листов														
															ППТ															2															3														
																														ООО "Шуяпроект"																													

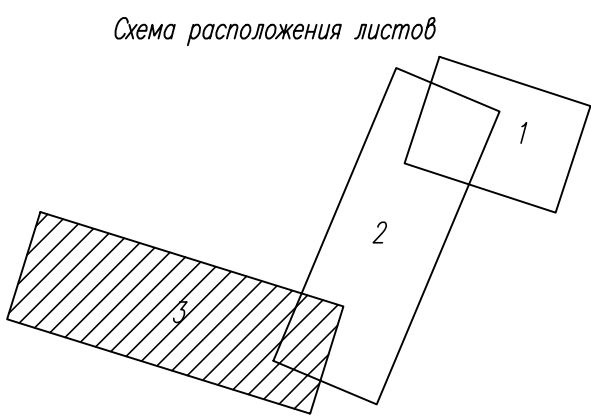
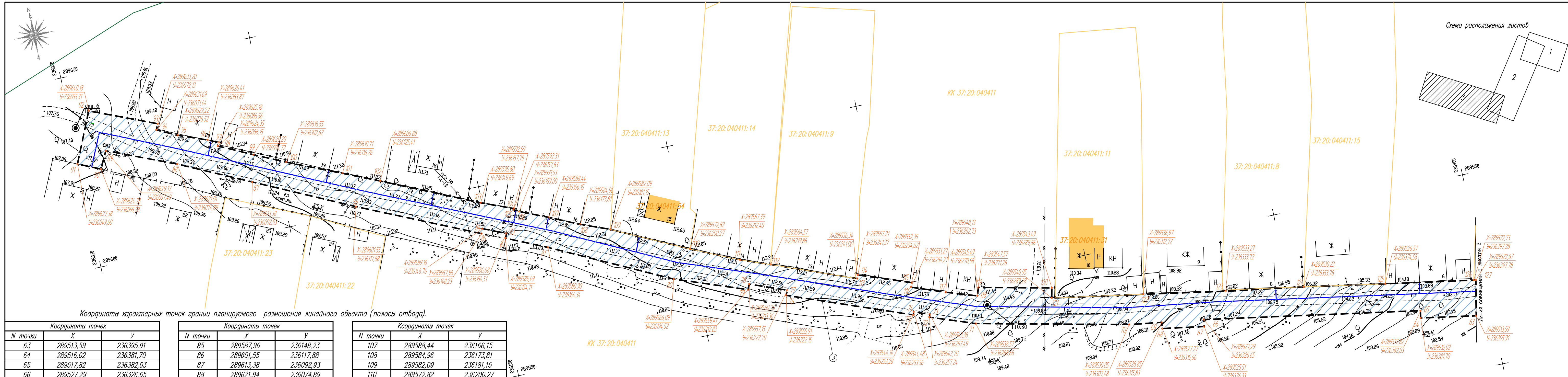

Координаты характерных точек границ планируемого размещения линейного объекта (полосы отвода).

Координаты точек			Координаты точек			Координаты точек		
N точки	X	Y	N точки	X	Y	N точки	X	Y
63	289513,59	236395,91	85	289587,96	236148,23	107	289588,44	236166,15
64	289516,02	236381,70	86	289601,55	236117,88	108	289584,96	236173,81
65	289517,82	236382,03	87	289613,38	236092,93	109	289582,09	236181,15
66	289527,29	236326,65	88	289621,94	236074,89	110	289572,82	236200,27
67	289525,51	236326,33	89	289629,17	236057,49	111	289567,39	236212,40
68	289527,27	236315,66	90	289624,78	236055,28	112	289564,57	236219,86
69	289528,85	236315,83	91	289627,38	236049,60	113	289556,34	236241,06
70	289530,05	236307,48	92	289640,18	236055,31	114	289557,21	236241,37
71	289538,57	236268,66	93	289633,20	236072,13	115	289552,35	236254,62
72	289542,70	236257,24	94	289631,69	236071,44	116	289551,27	236254,21
73	289543,38	236257,49	95	289629,22	236076,52	117	289548,13	236262,73
74	289544,88	286253,56	96	289626,41	236083,87	118	289545,49	236270,56
75	289544,14	286253,28	97	289625,18	236086,56	119	289547,57	236271,26
76	289555,91	286222,15	98	289624,35	236086,15	120	289543,49	236289,86
77	289557,15	286222,70	99	289620,20	236094,72	121	289540,95	236289,28
78	289560,76	286213,36	100	289616,55	236102,62	122	289536,97	236312,72
79	289559,41	286212,83	101	289610,71	236116,26	123	289533,27	236333,72
80	289566,09	236194,52	102	289606,88	236125,41	124	289530,23	236353,78
81	289580,90	236164,34	103	289595,80	236149,69	125	289526,57	236374,58
82	289585,49	236154,11	104	289592,59	236157,75	126	289522,73	236397,28
83	289586,68	236154,51	105	289592,31	236157,63	127	289522,67	236397,78
84	289589,16	236148,76	106	289591,53	236159,00			

Ведомость занимаемых земель

N на плане	Наименование	Площадь, кв.м	Примечание
1	Земельный участок, занимаемый на время производства работ по строительству газораспределительной сети	3525,6	Кадастровый квартал 37:28:020105 Категория земель: земли населенных пунктов
2	Земельный участок, занимаемый на время производства работ по строительству газораспределительной сети	1036,9	Кадастровый квартал 37:20:040413 Категория земель: земли сельскохозяйственного назначения
3	Земельный участок, занимаемый на время производства работ по строительству газораспределительной сети	4697,6	Кадастровый квартал 37:20:040411 Категория земель: земли населенных пунктов
ИТОГО		9260,1	

- Условные обозначения**
- границы населенных пунктов
  - 37:20:040413 — номер кадастрового квартала
  - 37:20:040415 — границы и кадастровые номера земельных участков, внесенных в ЕГРН
  - 37:20:040411:54 — здания, сооружения, объекты незавершенного строительства, сведения о которых внесены в ЕГРН
  - проектируемый газопровод
  - красные линии — граница территории, предназначенной для размещения линейного объекта (газопровода)
  - зона производства работ
  - номера и координаты характерных точек зоны планируемого размещения линейного объекта (полосы отвода)

78/2017 – ППТ						
Изм.	Код.уч.	Лист	Ипак	Дата		
	ГИП	Шарапов				
	Вед. инж					
	Разработ.	Косолапова				
Основная (утверждаемая) часть проекта планировки территории				Стация	Лист	Листов
				ППТ	3	3
Чертеж границ зоны планируемого размещения линейного объекта М 1:500				ООО "Шуяпроект"		



*Раздел 2*

*"Положение о размещении линейного объекта"*

Изм. № подл.	Подп. и дата	Взам. инв. №

Изм.	Кол.уч	Лист	№док.	Подпись	Дата

78/2017-ППТ



- Федеральный Закон РФ от 25.10.2001 № 136-ФЗ "Земельный кодекс Российской Федерации";
- Постановление Правительства Ивановской области от 06.11.2009 № 313-п "Об утверждении нормативов градостроительного проектирования Ивановской области"
- Схема территориального планирования Ивановской области, утвержденная Постановлением Правительства ивановской области от 09.09.2009 № 255-п;
- Закон Ивановской области от 14.07.2008 № 82-ОЗ "О градостроительной деятельности на территории Ивановской области"
- Генеральный план Китовского сельского поселения (в действующей редакции);
- Правила землепользования и застройки Китовского сельского поселения, утвержденные Решением совета Шуйского муниципального района от 08.12.2017 №119;
- СП 42.13330.2016 "Градостроительство. Планировка и застройка городских и сельских поселений";
- Постановление Правительства РФ от 20.11.2000 № 878 "Об утверждении Правил охраны газораспределительных сетей";
- РДС 30-201-98 "Инструкция о порядке проектирования и установления красных линий в городах и других сельских поселениях Российской Федерации";
- СНиП 11-041-2003 "Инструкция о порядке разработки, согласования, экспертизы и утверждения градостроительной документации";
- СП 47.13330.2016 "Инженерные изыскания для строительства. Основные положения";
- Федеральный закон "Технический регламент о требованиях пожарной безопасности" от 22.07.2008 № 123-ФЗ  
и иные нормативные правовые акты Российской Федерации, Ивановской области, Шуйского муниципального района Ивановской области, Китовского сельского поселения.

### **Положение о размещении линейного объекта**

#### **Сведения о линейном объекте и его краткая характеристика**

Деревня Высоково расположена с западной окраины районного центра г. Шуя. Трасса газопровода начинается от врезки в существующий газопровод, в 0,3 км северо-восточнее деревни Высоково и идет в западном направлении 190 м, после чего поворачивает в юго-западное направление и через 230 м достигает деревни Высоково. В деревне Высоково проектируемая трасса идёт по основной улице деревни, с подводами к жилым домам.

Рельеф по трассе ровный естественный, с общим уклоном в юго-восточном, южном и юго-западном направлении, что обеспечивает поверхностный сток

Взам. инв. №								Лист
Подл. и дата							78/2017-ППТ	11
Инв. № подл.		Изм.	Кол.уч	Лист	№док.	Подпись	Дата	

обеспечен. Высотные отметки по трассе меняются, в пределах 102,00-111,00 м, общий перепад высот 9,0 м.

По климатическим условиям район работ принадлежит к умеренному широтному поясу средней полосы России. Зима продолжительная (около 5 месяцев), умеренно морозная со значительным снежным покровом. Самый холодный месяц года – январь со среднемесячной температурой –11,9°С. Лето относительно короткое (около 3-х месяцев), умеренно теплое и влажное. Начало замерзания почвы приходится в среднем на вторую или третью декаду ноября, за одну-две недели до установления устойчивого снежного покрова. Максимальная глубина промерзания почвы наблюдается в марте.

Средняя глубина промерзания почвы под голой поверхностью – 1,5 м. Начало весеннего оттаивания почвы наступает в апреле, полное оттаивание почвы – в начале мая. Устойчивый снежный покров образуется обычно в конце ноября, к концу зимы его высота достигает в среднем 30-45 см. Исчезает снежный покров, как правило, в середине апреля.

На своем пути проектируемая трасса газопровода пересекает ЛЭП 10кВ, 3 пр. и ЛЭП 0,4кВ 3 пр.

Краткая характеристика конструктивных решений линейного объекта

Проектом предусматривается строительство газопроводов природного газа среднего и низкого давления для газоснабжения потребителей д. Высоково, Шуйского района, Ивановской области.

Место присоединения в соответствии с техническими условиями № 60-000248 (143) от 12мая 2017 г., выданными ОАО "Газпром газораспределение Иваново": существующий подземный газопровод природного газа среднего давления III категории Ø219×6,0мм (сталь), P<sub>раб</sub>=0,28 МПа, проложенный по ул. 2-я Дубковская в г. Шуя. Газопровод среднего давления III категории проектируется подземным и, частично, надземным. Газопровод низкого давления IV категории проектируется подземным и, частично, надземным.

Газопровод среднего давления III категории проектируется из полиэтиленовых труб типа ПЭ 80 SDR11 по ГОСТ Р 50838-2009 и, частично, стальных электросварных труб по ГОСТ 10704-91 из стали ГОСТ 380-94.

Изм. № подл.	Подл. и дата	Взам. инв. №

Изм.	Кол.уч	Лист	№док.	Подпись	Дата	78/2017-ППТ	Лист 12





- Постановление Правительства РФ от 20.11.2000 № 878 "Об утверждении Правил охраны газораспределительных сетей";
- СНиП 42-01-2002 "Газораспределительные системы";
- Свод правил по сооружению линейной части газопроводов: СП 103-34-96 "Подготовка строительной полосы", СП 104-34-96 "Производство земляных работ".

Площадь полосы отвода для размещения линейного объекта - 9 260,1 кв. м.

Таблица 1. Ведомость занимаемых земель

№ п/п	Наименование	Площадь, кв. м	Примечание
1	Земельный участок, занимаемый на время производства работ по строительству газораспределительной сети	3525,6	Кадастровый квартал 37:28:020105 Категория земель: земли населенных пунктов
2	Земельный участок, занимаемый на время производства работ по строительству газораспределительной сети	1036,9	Кадастровый квартал 37:20:040413 Категория земель: земли сельскохозяйственного назначения
3	Земельный участок, занимаемый на время производства работ по строительству газораспределительной сети	4697,6	Кадастровый квартал 37:20:040411 Категория земель: земли населенных пунктов
Итого		9 260,1	

Таблица 2. Координаты характерных точек границ зоны планируемого размещения линейного объекта (полосы отвода). Координат красных линий.

Координаты точек		
№ точки	X	Y
1	283831,66	236568,48
2	289842,56	236579,71
3	289811,24	236665,67
4	289819,53	236677,64
5	289804,99	236759,18

Взам. инв. №	
Подл. и дата	
Инв. № подл.	

						78/2017-ППТ	Лист
Изм.	Кол.уч	Лист	№док.	Подпись	Дата		15

6	289780,47	236753,92
7	289783,37	236742,58
8	289796,84	236745,47
9	289807,31	236679,53
10	289802,17	236669,75
11	289805,67	236659,82
12	289803,20	236558,86
13	289829,17	236582,72
14	289815,09	236568,48
15	289778,62	236535,01
16	289781,99	236531,03
17	289777,54	236527,81
18	289667,91	236493,30
19	289645,84	236476,45
20	289601,54	236468,79
21	289601,92	236466,20
22	289601,19	236465,71
23	289588,91	236463,97
24	289568,97	236461,80
25	289564,77	236460,42
26	289557,13	236460,79
27	289557,81	236467,51
28	289556,67	236467,59
29	289557,53	236479,08
30	289560,10	236478,94
31	289560,46	236491,22
32	289562,74	236492,38
33	289566,31	236491,99
34	289577,26	236500,50
35	289578,76	236514,19
36	289582,06	236516,27
37	289593,48	236523,31
38	289596,27	236523,67
39	289599,09	236525,74
40	289594,48	236532,63
41	289588,72	236526,97
42	289589,18	236526,51
43	289573,28	236514,85
44	289569,34	236513,82
45	289566,97	236504,43
46	289556,85	236495,67
47	289556,24	236493,57
48	289554,59	236481,73

Взам. инв. №	
Подп. и дата	
Инв. № подл.	

Изм.	Кол.уч	Лист	№док.	Подпись	Дата

78/2017-ППТ

Лист

16



49	289550,00	236466,76
50	289549,26	236459,47
51	289554,06	236458,24
52	289554,08	236454,43
53	289550,52	236453,89
54	289543,57	236446,35
55	289542,35	236447,14
56	289536,20	236440,99
57	289535,89	236439,27
58	289526,03	236429,43
59	289523,73	236427,39
60	289523,00	236427,94
61	289518,13	236422,94
62	289511,14	236413,28
63	289513,59	236395,91
64	289516,02	236381,70
65	289517,82	236382,03
66	289527,29	236326,65
67	289525,51	236326,33
68	289527,27	236315,66
69	289528,85	236315,83
70	289530,05	236207,48
71	289538,57	236268,66
72	289542,70	236257,24
73	289543,38	236257,49
74	289544,88	236253,56
75	289544,14	236253,28
76	289555,91	236222,15
77	289557,15	236222,70
78	289560,76	236213,36
79	289559,41	236212,83
80	289566,09	236194,52
81	289580,90	236164,34
82	289585,49	236154,11
83	289586,68	236154,51
84	289589,16	236148,76
85	289587,96	236148,23
86	289601,55	236117,88
87	289613,38	236092,93
88	289621,94	236074,89
89	289629,17	236057,49
90	289624,78	236055,28
91	289627,38	236049,60

Взам. инв. №	
Подп. и дата	
Инв. № подл.	

Изм.	Кол.уч	Лист	№док.	Подпись	Дата

78/2017-ППТ

Лист

17

92	289640,18	236055,31
93	289633,20	236072,13
94	289631,69	236071,44
95	289629,22	236076,52
96	289626,41	236083,87
97	289625,18	236086,56
98	289624,35	236086,15
99	289620,20	236094,72
100	289616,55	236102,62
101	289610,71	236116,26
102	289606,88	236125,41
103	289595,80	236149,69
104	289592,59	236157,75
105	289592,31	236157,63
106	289591,53	236159,00
107	289588,44	236166,15
108	289584,96	236173,81
109	289582,09	236181,15
110	289572,82	236200,27
111	289567,39	236212,40
112	289564,57	236219,86
113	289556,34	236241,06
114	289557,21	236241,37
115	289552,35	236254,62
116	289551,27	236254,21
117	289548,13	236262,73
118	289545,49	236270,56
119	289547,57	236271,26
120	289543,49	236289,86
121	289540,95	236289,28
122	289536,97	236312,72
123	289533,27	236333,72
124	289530,23	236353,78
125	289526,57	236374,58
126	289522,73	236397,28
127	289522,67	236397,78
128	289522,35	236400,33
129	289521,55	236411,01
130	289524,02	236420,20
131	289526,60	236419,62
132	289532,30	236425,53
133	289530,90	236426,94
134	289552,86	236449,24

Взам. инв. №	
Подп. и дата	
Инв. № подл.	

Изм.	Кол.уч	Лист	№док.	Подпись	Дата

78/2017-ППТ

Лист

18

135	289554,63	236449,26
136	289561,21	236450,23
137	289561,30	236453,25
138	289563,92	236453,20
139	289563,93	236453,89
140	289606,21	236460,02
141	289649,51	236467,94
142	289672,21	236484,85
143	289781,95	236519,35
144	289791,78	236526,44
145	289789,45	236529,02

Для размещения линейного объекта отводятся земли Китовского сельского поселения Шуйского муниципального района Ивановской области. Мероприятия по изъятию земельных участков и возмещению убытков правообладателям земельных участков не проводятся.

Порядок установления охранных зон газопроводов, а также особые условия использования земельных участков, расположенных в пределах охранных зон, определяются Правилами охраны газораспределительных сетей, утвержденными Постановлением Правительства РФ от 20.11.2000 № 878.

Охранная зона вдоль трассы подземного газопровода из полиэтиленовых труб при использовании медного провода для обозначения трассы газопровода предусмотрена в виде территории, ограниченной условными линиями, проходящими на расстоянии 3,0 м от газопровода со стороны провода и 2,0 м - с противоположной стороны.

Охранная зона вдоль стального газопровода предусмотрена в виде территории, ограниченной условными линиями, проходящими на расстоянии 2,0 м с каждой стороны газопровода.

Вокруг отдельно стоящего газорегуляторного пункта охранная зона предусмотрена в виде территории, ограниченной замкнутой линией, проведенной на расстоянии 10 м от границ газорегуляторного пункта.

Площадь охранной зоны газораспределительной сети - 4868,8 кв. м.

Сведения о категории земель, на которых располагается (будет располагаться) линейный объект.

Категории земель - земли населенных пунктов, земли сельскохозяйственного назначения.

Сведения о размещении линейного объекта и его инфраструктуры на землях лесного, водного фондов, землях особо охраняемых территорий.

Размещение линейного объекта и его инфраструктуры на землях лесного фонда, землях особо охраняемых природных территорий не предусматривается.

Взам. инв. №	
Подл. и дата	
Инв. № подл.	

Изм.	Кол.уч	Лист	№док.	Подпись	Дата	78/2017-ППТ	Лист
							19